

11月 デイケアサービス利用申込書



クラス <input type="checkbox"/> Nursery <input type="checkbox"/> K1 <input type="checkbox"/> K2 <input type="checkbox"/> K3	氏名	ふりがな	月極利用申込み <input type="checkbox"/> 早朝保育（ : ）～ <input type="checkbox"/> 延長保育（ : ）まで
		漢字	
連絡先メールアドレス		<input type="checkbox"/> 前回と同じ場合はこちらにチェックのみ入れてください。 ※上記該当するものにチェックを入れてください。	

☆利用希望日にチェックを入れ、利用開始時間またはお迎え時間を記入してください。

☆"SH"はプリスクールのスクールホリデー1日保育実施日です。この日は利用開始時間も必ず記入してください。

	早朝保育	延長保育・1日保育	利用開始時間	お迎え時間	給食	おやつ	その他
1 火	<input type="checkbox"/> (:)	<input type="checkbox"/> SH	(:)	～ (:)	当日美費にて	<input type="checkbox"/>	お出かけ:参加費¥100
2 水	<input type="checkbox"/> (:)	<input type="checkbox"/> SH	(:)	～ (:)	<input type="checkbox"/>	<input type="checkbox"/>	クッキング
3 木							
4 金	<input type="checkbox"/> (:)	<input type="checkbox"/> SH	(:)	～ (:)	<input type="checkbox"/>	<input type="checkbox"/>	室内映画館&ポップコーン
5 土							
6 日							
7 月	<input type="checkbox"/> (:)	<input type="checkbox"/>	スクール終了後	～ (:)		<input type="checkbox"/>	
8 火	<input type="checkbox"/> (:)	<input type="checkbox"/>	スクール終了後	～ (:)		<input type="checkbox"/>	
9 水	<input type="checkbox"/> (:)	<input type="checkbox"/>	スクール終了後	～ (:)		<input type="checkbox"/>	
10 木	<input type="checkbox"/> (:)	<input type="checkbox"/>	スクール終了後	～ (:)		<input type="checkbox"/>	
11 金	<input type="checkbox"/> (:)	<input type="checkbox"/>	スクール終了後	～ (:)		<input type="checkbox"/>	
12 土							
13 日							授業参観(K2/K3)
14 月	<input type="checkbox"/> (:)	K2/K3 <input type="checkbox"/> SH	(:)	～ (:)	<input type="checkbox"/>	<input type="checkbox"/>	
15 火	<input type="checkbox"/> (:)	<input type="checkbox"/>	スクール終了後	～ (:)		<input type="checkbox"/>	
16 水	<input type="checkbox"/> (:)	<input type="checkbox"/>	スクール終了後	～ (:)		<input type="checkbox"/>	
17 木	<input type="checkbox"/> (:)	<input type="checkbox"/>	スクール終了後	～ (:)		<input type="checkbox"/>	
18 金	<input type="checkbox"/> (:)	<input type="checkbox"/>	スクール終了後	～ (:)		<input type="checkbox"/>	
19 土							
20 日							
21 月	<input type="checkbox"/> (:)	<input type="checkbox"/>	スクール終了後	～ (:)		<input type="checkbox"/>	
22 火	<input type="checkbox"/> (:)	<input type="checkbox"/>	スクール終了後	～ (:)		<input type="checkbox"/>	
23 水							
24 木	<input type="checkbox"/> (:)	<input type="checkbox"/>	スクール終了後	～ (:)		<input type="checkbox"/>	
25 金	<input type="checkbox"/> (:)	<input type="checkbox"/>	スクール終了後	～ (:)		<input type="checkbox"/>	
26 土							
27 日							
28 月	<input type="checkbox"/> (:)	<input type="checkbox"/>	スクール終了後	～ (:)		<input type="checkbox"/>	
29 火	<input type="checkbox"/> (:)	<input type="checkbox"/>	スクール終了後	～ (:)		<input type="checkbox"/>	
30 水	<input type="checkbox"/> (:)	<input type="checkbox"/>	スクール終了後	～ (:)		<input type="checkbox"/>	

◆給食を注文する日はに✓を入れてください。お弁当持参いただいても大丈夫です。おやつはご利用が15:30以降となる場合には、に✓を入れ、おやつのお申し込みもお願い致します。おやつのご持参はして頂けませんので、**ご利用が15:30以降になる場合は、必ずおやつのお申し込みも併せてお願い致します。**

★急な単発のご利用の場合は、前日の11:00まで（土日祝除く）にご連絡いただけましたらおやつ追加注文を致します。それ以降のご連絡となり、その利用が長い時間(16:30以降)となる場合のみ、おやつのご持参可能とさせていただきます。

お申し込み⇒ [スクール事務局へ提出]または[メールにて送信]:day-care@firststeps-net.com

先着順に受け付けをし、スクールよりご記入いただいたアドレスにメールにて受付確認をします。

3日以内に返事がない場合は大変お手数ですが、上記アドレスまたはスクール事務局へお問い合わせください。

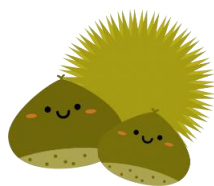

Day-care 11月の活動予定

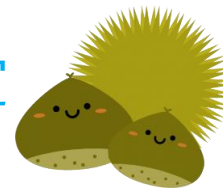

English Lesson Schedule(15 : 45~16 : 30)

Monday	Conversation
Tuesday	Park/Playtime
Wednesday	Art/Writing
Thursday	Park/Playtime
Friday	Reading/Phonics

スクールホリデー

11/1(火)お出かけ:飛鳥山公園 ランチ→王子駅前マクドナルドにて(ランチ代実費)参加費 ¥ 100-

11/2(水)クッキング : 炊き込みご飯・鮭ときのこのオープン焼き

11/4(金)AM : パーク PM : 室内映画館&ポップコーン

11/14(月)ピーター先生とピクニック

南池袋公園 お弁当 : サンドイッチ、からあげ、ブロッコリー、トマト、

◀お出かけ先情報▶

「飛鳥山公園」・・・ 北区王子1-1-3

「南池袋公園」・・・ 豊島区南池袋2-21-1

■毎日15 : 15~15 : 30はおやつの時間です。

■活動が予定と変更になる場合があります。予めご了承ください。

●お支払いについての注意事項●

- ・給食・おやつ代は月末精算・翌月初めに保育料と一緒に請求させていただきます。
- ・行楽費につきましては、当日の朝に集金致しますのでご用意を宜しくお願い致します。
- ・PTAのご家庭は、PTAミーティングの際には業者さんのおやつを無料で提供致します。
- ・面談の際の保育をご利用の場合は、おやつをご持参ください。
(月極利用の場合はお申し込みいただけます。)

